

# MIXACO CONTROL CENTER

The IoT Cooperation Platform

SMART | INTELLIGENT | REAKTIONSSCHNELL

INDUSTRIE 4.0 / IoT

## Holen Sie das Maximum aus Ihrer Maschine heraus – mit dem MIXACO Control Center



Maschinen-Dashboard



3D-Modell

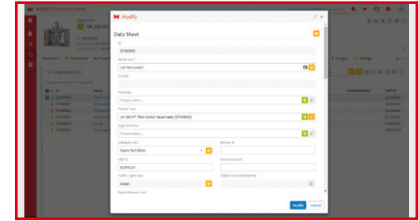

Maschinen-Ersatzteilliste

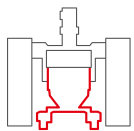

### Maschinenverfügbarkeit

- Vermeidung von Stillstandszeiten
- vorausschauende Wartung
- optimierte Bestell- und Serviceprozesse
- vorausschauende Ersatzteilbevorratung



### Benutzerfreundlichkeit

- webbasierte Anwendung
- intuitive Benutzerführung
- rollenbasierte Benutzerzugänge
- Chatfunktion und Dokumentenmanagement
- individuell, konfigurierbare Auswertungen

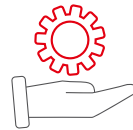

### 360°-Service

- direkter Kontakt zum MIXACO Service-Team
- Zeit- und Kostenersparnis dank Fernwartung
- Zugriff auf Ersatzteilliste, Dokumentationen sowie Wartungs- und Betriebsanleitungen
- FAQs



### Transparenz

- Erfassen von Leistungsdaten, auch standortübergreifend
- Ereignisbenachrichtigung
- Zugriff auf historische Leistungsdaten
- Fehleranalyse

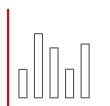

### Prozessinformationen in Echtzeit

- Analyse-Tools (Aufzeichnung von Mischvorgängen)
- Batch-Management
- Visualisierung von Leistungsdaten
- prozessbegleitende Qualitätskontrolle
- Datalogging



### Datensicherheit

- autarkes System
- Standard Internet-Security-Protokolle und Verschlüsselung
- Daten-Hosting in Deutschland
- DSGVO-konform

## MIXACO

Dr. Herfeld GmbH & Co. KG

Niederheide 2 · 58809 Neuenrade · Deutschland

Telefon +49 2392 9644-0 · Fax +49 2392 62013  
info@mixaco.de

MIXACO USA LLC

1784 Poplar Drive · Greer, SC 29651 · USA

Telefon +1 864 331 23 20 · Fax +1 864 331 23 21  
info@mixaco.com